

Configuratiehandleiding HaierSmartAir2

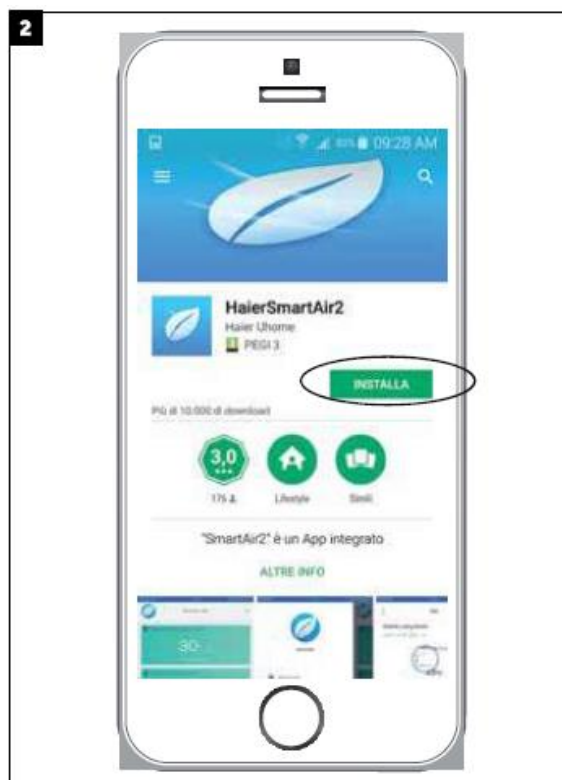

Download de HaierSmartAir2 app in de Google Play store of de App Store

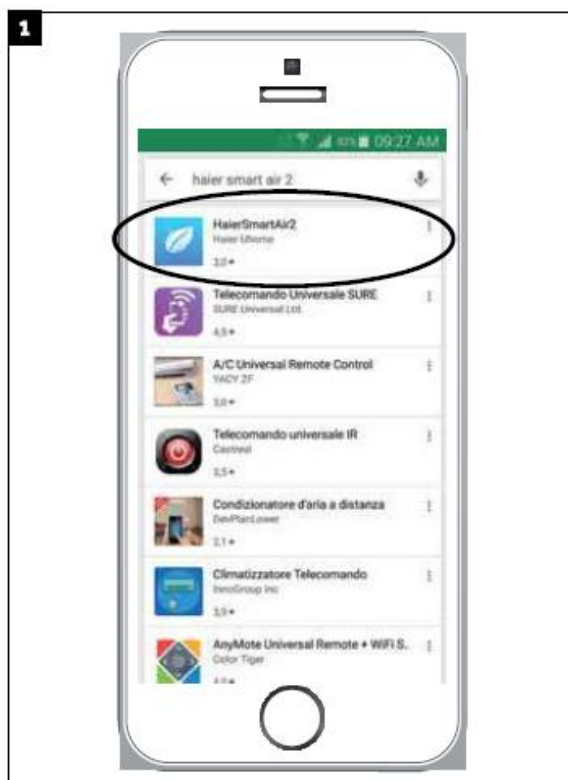

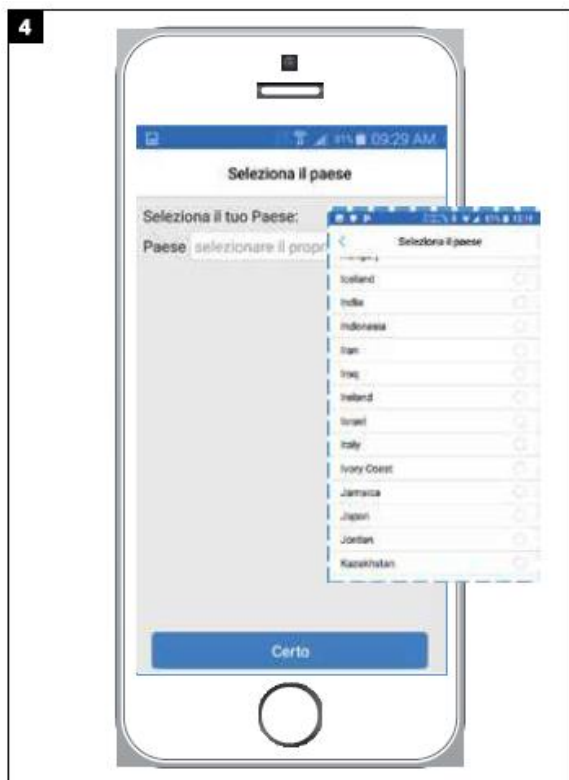

Selecteer uw land: hier moet u Kingdom of the Netherlands selecteren!

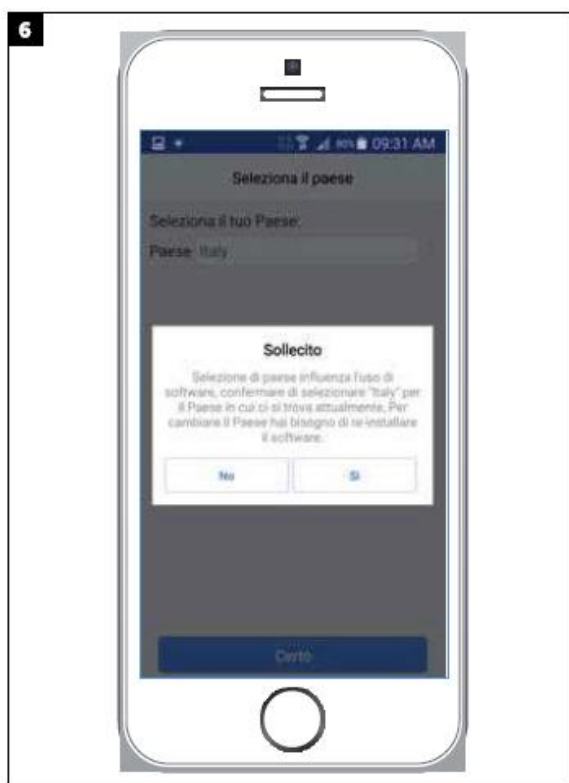

Bevestig uw land

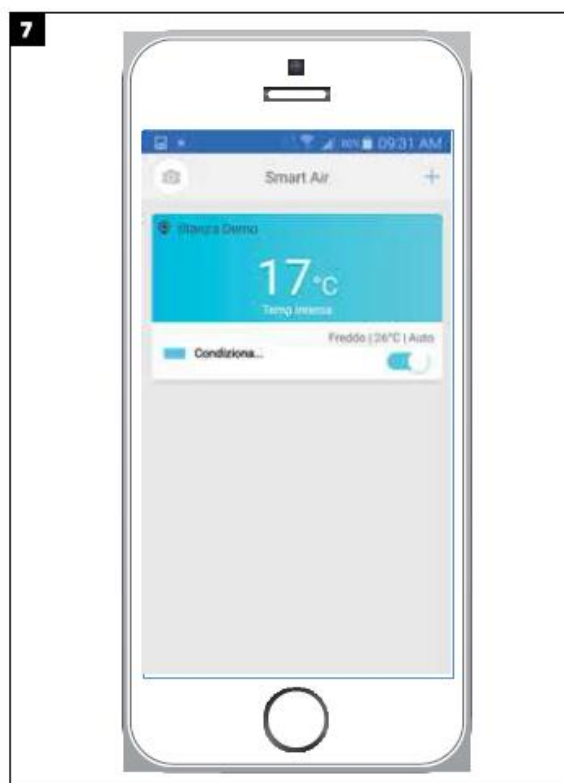

U kunt de demomode gebruiken om de verschillende functies te ontdekken

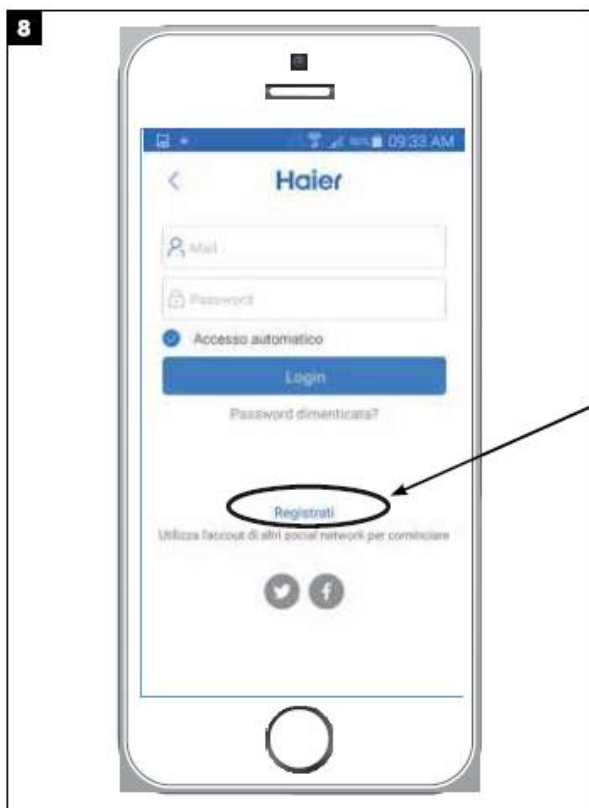

Om in te loggen dient u aangemeld te zijn

Druk op de registratie button om een account aan te maken.

Accounts welke in oudere versies zijn aangemaakt zijn niet compatible met deze versie.

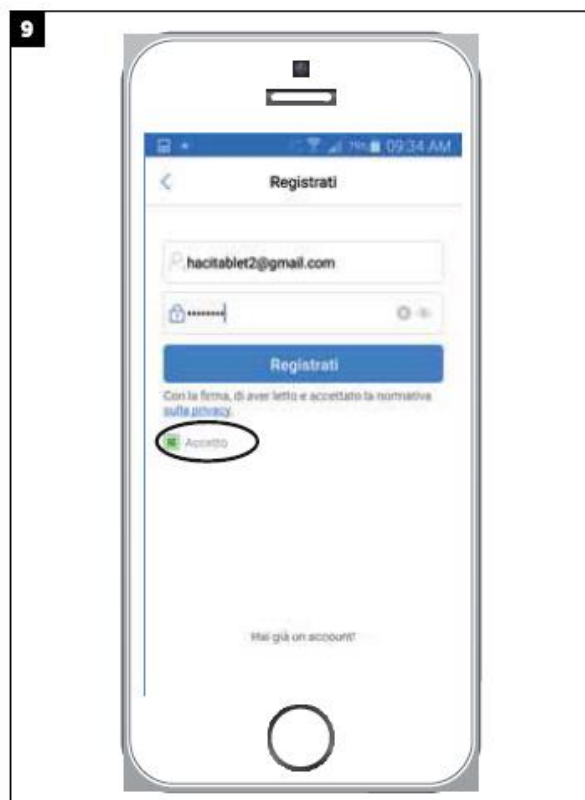

Vul een geldig e-mail adres in en verzin een wachtwoord van minimaal 6 tekens.

Vergeet niet op de accepteer button te drukken!



U ontvangt een e-mail op het opgegeven e-mail adres

Wanneer u geen e-mail ontvangt controleer dan ook de spam inbox

Als het registreren niet lukt, verwijder de app, download deze opnieuw en registreer met een ander e-mail adres.

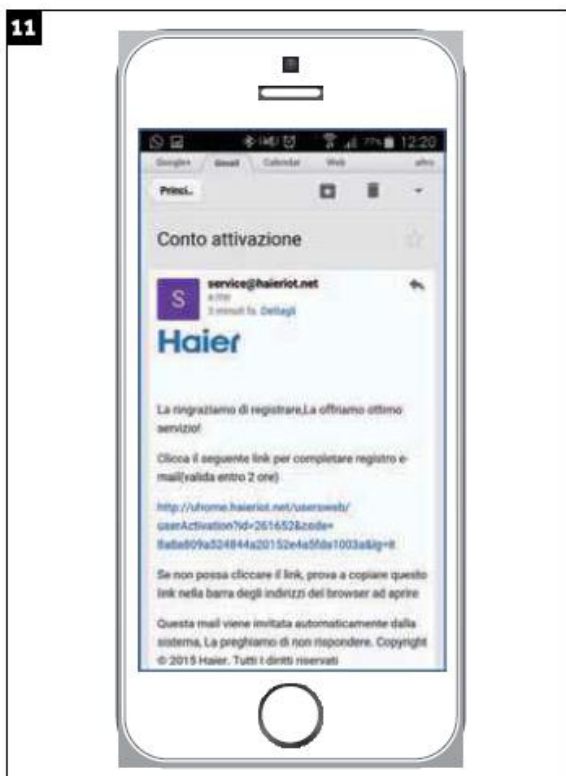

Open de e-mail en bevestig uw e-mail adres door op de link te klikken.



Na het bevestigen via de link verschijnt deze bevestiging in beeld.

Dit is de bevestiging dat de activering is gelukt.

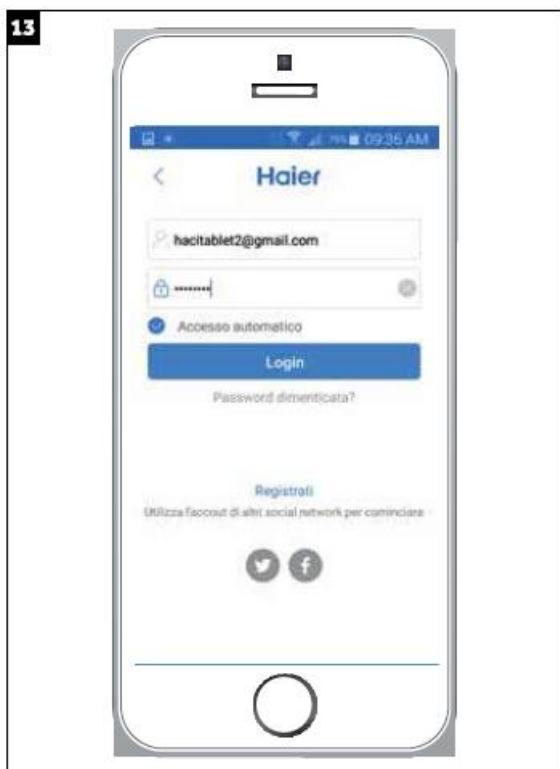

Voor nu de aanmeldgegevens in om de airconditioner te gaan koppelen.



Kies de categorie welke voor u van toepassing is.

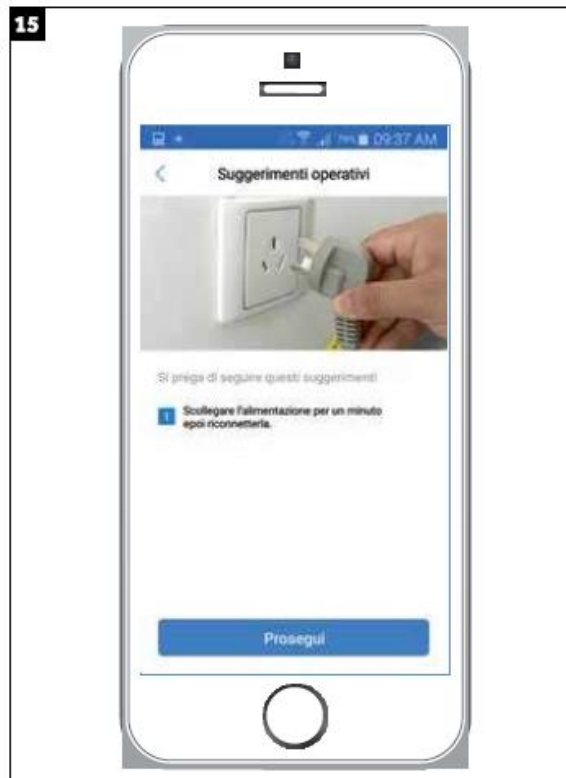

Ontkoppel de stroomvoorziening voor circa 1 minuut en koppel deze dan weer.

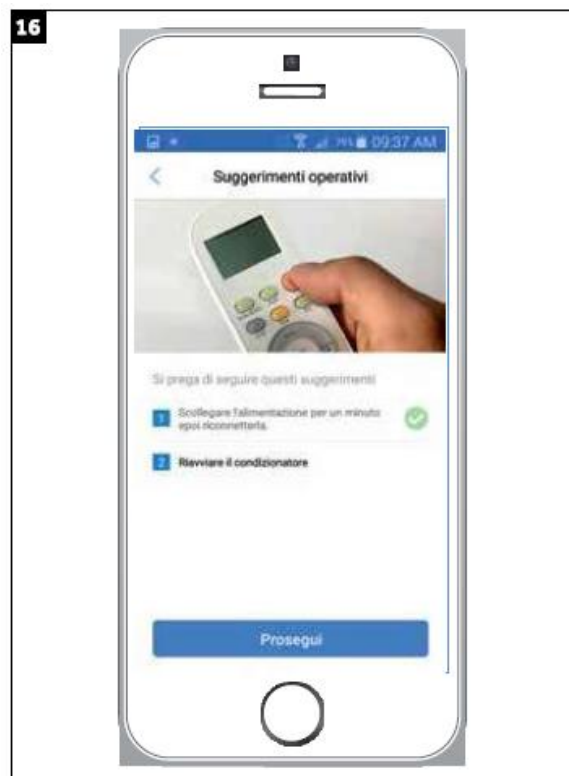

Zet de airconditioning aan.

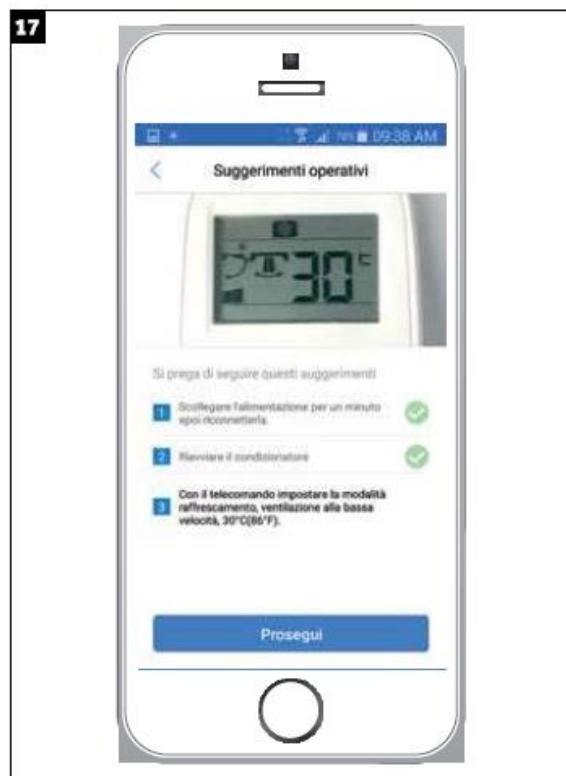

Zet de installatie op "koelen", de ventilatorstand op laag en temperatuur op 30 graden.

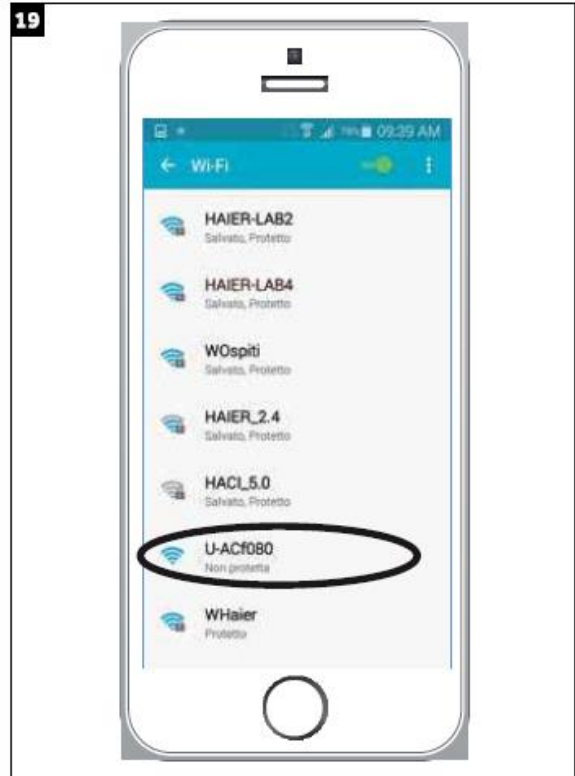
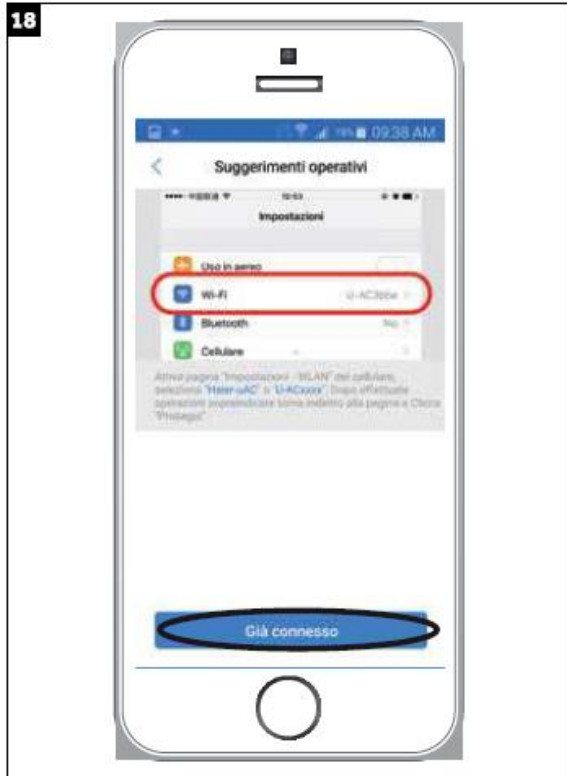

Ga naar Wifi instellingen, kies het netwerk Haier-uAC of U-ACxxxx
 Keer daarna terug naar de HaierSmartAir app en druk op "Verbonden"

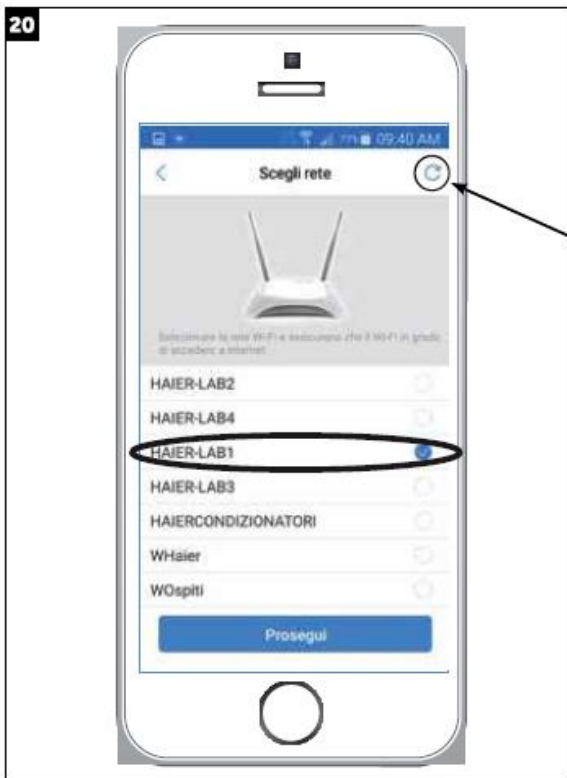

*Wanneer het netwerk niet word gevonden
 druk dan op verversen*



De netwerken Haier-uAC & U-ACxxxx hebben geen toegang tot het netwerk. Dus als de pop-up bovenaan je telefoon verschijnt, activeer dan het selectievakje en klik op Ja

Kies uw thuisnetwerk door op het vakje aan de rechterkant de drukken.

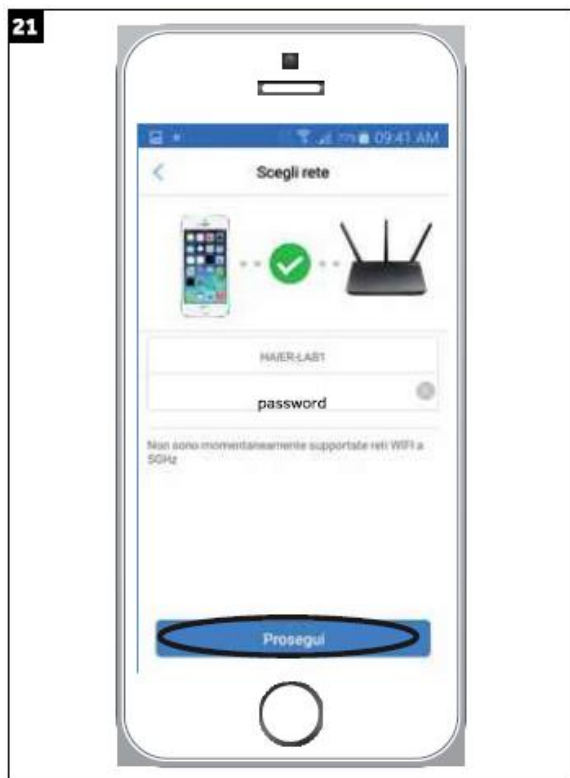

Voer het thuisnetwerk in.

- zorg ervoor dat er geen firewalls zijn, anders kan de verbinding mislukken.
- Gebruik alleen WPA / WPA2 met 2,4 Ghz frequentie



de binnenunit is binnen 60 seconden aangesloten zoals weergegeven in de afbeelding.



Dit scherm geeft aan dat de koppeling is gelukt.
kies de plaats en de kamer waarin de airconditioning zich bevindt.



Met de gemarkeerde toets + is het mogelijk om de kamer een andere naam te geven, naast de namen die al op het scherm worden voorgesteld.

U kunt de naam van de airconditioner en eventueel de locatie later wijzigen.

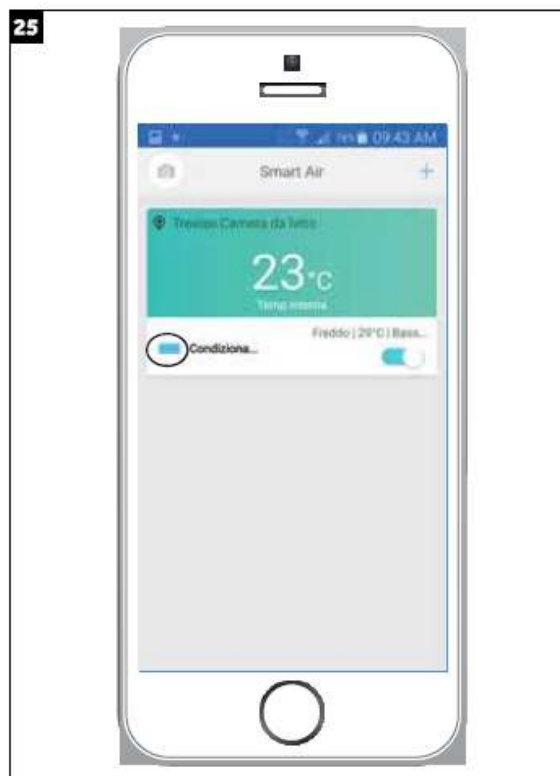

Vanaf dit moment is het mogelijk de airconditioner te besturen met de app.

Druk op het airconditioner symbool om de functies te tonen.



De applicatie functioneert op wifi en op dataverbinding van uw smartphone.

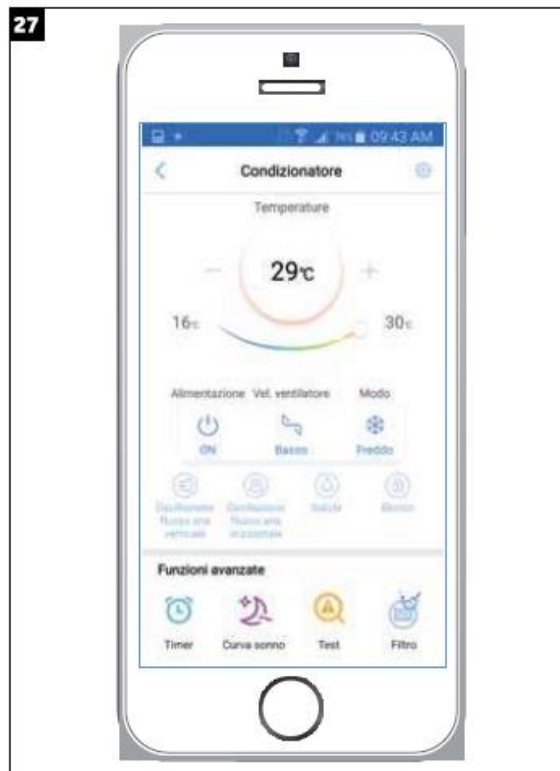

Met behulp van geavanceerde functies kunt u de timer, de slaapcurve, zelfdiagnostettest en de urenteller voor filterreiniging instellen



Het is mogelijk om hetzelfde account en wachtwoord op verschillende telefoons te gebruiken zodat meerdere gebruikers kunnen inloggen.

U kunt een airconditioner niet aan meerdere accounts koppelen.



Er bestaan 2 verschillende Wifi modules

- Wifi module 25033108L / KZW-W001 (Abb.28) Firmware-version G_1.0.00./e_1.0.00/e_1.2.03
- USB Wifi module 2503310AL / KZW-W002 (fig.29) Firmware-version G_1.0.00/e_1.2.03

Parameters van WiFi module		
Model	KZW-W001	HI-WA116DEI
	AA9C71E00(0011800292A)	AA9C72E00(0011800292K)
Nettoafmeting	49 × 46 × 11 mm ³ (1,93 × 1,81 × 0,43 inch ³)	64×30×10mm ³ (2,52×1,18×0,39in ³)
Afmetingen verpakking	150×142×47mm ³ (5,9×5,6×1,9in ³)	80×80×60mm ³ (3,15×3,15×2,36in ³)
Draadlengte	400 ± 20 mm (15,75 ± 0,79 inch)	500 ± 20 mm (19,69 ± 0,79 inch)
Nettogewicht	18g	20g
Brut gewicht	100g	95g
Afbeelding		
Werkomgeving	Omgeving : -20 °C ~ 60 °C (-4 °C ~ 140 °F) Relatieve vochtigheid : 0 ~ 95%	

Vereisten voor de configuratie van de Haier Wifi module.

Als u geen airconditioning aan uw account kunt toewijzen, kan dit een van de volgende oorzaken hebben:

- Firewall blokkade: zorg ervoor dat er geen firewalls in uw netwerk zijn.
- Gebrek aan internettoegang: het netwerk heeft geen toegang tot internet
- Wifi gedeactiveerd: de wifi op uw smartphone is uitgeschakeld.
- Wifi signaal moet goed en stabiel zijn.

Om de Haier wifi module te gebruiken heb je een smartphone en een draadloze router nodig. Volg de instructies:

1. Installeer de HaierSmartAir2 applicatie

- Android besturingssysteem hoger als versie 5.0
- iOS besturingssysteem hoger als 6.0 (niet verkrijgbaar voor I-Pad)

2. Als de Haier Wifi module geen verbinding maakt met het internet kan dit met de volgende punten te maken hebben:

- Zorg ervoor dat uw smartphone en uw airconditioner verbonden zijn met hetzelfde wifi netwerk.
- Zorg ervoor dat u gebruik maakt van de 2,4 Ghz frequentie (volgens wifi-protocol: IEEE 802.11b, IEEE 802.22g, IEEE 802.11n). Het netwerktype dient WPA of WPA2 te zijn. Houd er rekening mee dat sommige typen draadloze routers dezelfde ssid-naam hebben voor zowel de 2,4 Ghz als de 5 Ghz.
- De lengte van de Wifi naam moet tussen de 2 en de 31 karakters liggen.
- Namen van Wifi netwerken met daarin ongebruikelijke symbolen als <></>()” worden niet ondersteunt.

3. Zorg ervoor dat de airconditioner een verbinding kan leggen met de router.

- De configuratie van een nieuwe airconditioner kan door firewalls van uw router of door uw internetaanbieder worden geblokkeerd. Controleer of de routerinstellingen MAC toegang weigert. Als dit het geval is, pas deze instellingen dan aan. Sluit de airconditioning aan op de wifi-router en voeg het mac-adres toe aan de lijst met toegestane adressen. (de mac-code staat op de bovenkant van de haier wifi module)
- Gebruik een ander apparaat om de internettoegang te controleren. Probeer bijvoorbeeld verbinding te maken met Google via een pc.
- Zorg ervoor dat uw internetverbinding een toegangsvergunningen van derden vereist. Controleer de bovenstaande punten en voeg vervolgens de mac-code van de airconditioner toe aan de lijst met goedgekeurde apparaten, anders kun je problemen in verband met de aansluiting van de wifi module niet oplossen.
- zorg ervoor dat er geen firewalls zijn, en open de volgende poorten

gw.haieriot.net

56802,56803,56808,56601,56602,56881,56711,56712,56692,56611,56612,56691,56701,56702,

uhome.haieriot.net

80,6000,7260,7250,7263,8470,9080

wificm.haieriot.net

80

4. Als u geen verbinden kunt maken met het internet kan dit de volgende oorzaken hebben:

- De wifi module van de airconditioner is te ver van uw router verwijderd.
- Een muur of obstakel blokkeert het signaal of er is interferentie op het signaal tussen de router en de wifi module. de aanwezigheid van metalen constructies kan bijvoorbeeld de gegevensoverdracht verstoren of blokkeren.
- Te veel apparaten verbonden met dezelfde wifi-router.
- Het signaal wordt verzonden door repeaters en de signaalkwaliteit is te laag.
- De internetprovider kan de toegang tot bepaalde domeinen/IP's weigeren. Meld bij uw internetaanbieder welke poorten geopend moeten worden, zie paragraaf 3 hierboven.
- Probeer na het installeren of updaten van de app uw smartphone uit en weer aan te zetten.

5. Wanneer de configuratie van de wifi module is voltooid, de HaierSmartAir2 app wordt gebruikt via het 4G netwerk en de app aantoont dat het airconditioningsysteem offline is kan dit de volgende oorzaken hebben:

- De airconditioner is offline, geen voeding.
- Uw telefoon heeft geen internettoegang.
- Controleer de internettoegang van het wifi netwerk via PC of smartphone.
- Controleer of de router is gewijzigd, vooral als het inlogwachtwoord is gewijzigd.
- probeer opnieuw de wifi-module te verbinden met het respectievelijke netwerk.
- Sluit de applicatie en wis de cache, herstart de applicatie en voer de accountnaam en het wachtwoord opnieuw in.
- sommige internetproviders kunnen geen verbinding maken met de haier-service (Firewall blokkade). Wanneer dit het geval is neem dan contact op met uw internetaanbieder en meld welke poorten geopend moeten worden, zie paragraaf 3.
- Update de applicatie wanneer daar om wordt gevraagd.
- Schakel uw smartphone uit en start deze opnieuw op.

FAQ

SN	Vraag	Antwoord
1	Ik heb me geregistreerd op een mobiele telefoon, kan ik de airconditioning bedienen op een andere mobiele telefoon?	De geregistreerde gebruikersnaam kan op elke mobiele telefoon worden gebruikt, u hoeft niet opnieuw te verbinden.
2	Op hoeveel mobiele telefoons kan ik dezelfde gebruikersnaam gebruiken?	Geen hoeveelheidslimiet.
3	Kan ik de WiFi functie van de airconditioning gebruiken als er geen draadloos internet is?	Nee, er moet draadloos internet zijn om WiFi gerelateerde functies te gebruiken.
4	Zijn er installatievereisten voor router en airconditioning?	De afstand van de WiFi module tot de router moet minder zijn dan 10 m. Er mag maximaal één muur zijn met een dikte van minder dan 20 cm.
5	Hoe te voorkomen dat de airconditioner door andere mensen wordt bediend wanneer de mobiele telefoon verloren gaat.	Wijzig het wachtwoord van de app.
6	Kan de airconditioner niet verbinden?	(1) Staat de airconditioner aan? (2) Zorg ervoor dat de airconditioner binnen 30 minuten na het opnieuw inschakelen is ingesteld op "AAN, KOEL, LAGE snelheid, 30" en voer het wachtwoord in binnen één minuut nadat de instelling is voltooid. (3) Moet AC kiezen tijdens het verbindproces. (4) Schakel opnieuw in om opnieuw te verbinden als het niet lukt om te verbinden.
7	Interface van app is grijs en kan de airconditioner niet bedienen?	(1) Staat de airconditioner aan? (2) Draadloos internet in huis is in goede staat? (3) Controleer de internetsignaalsterkte op de positie van de airconditioner. Als het signaal zwak is verplaats uw router of voeg een versterker toe. (4) Start de airconditioning opnieuw op. (5) Verbind de airconditioning opnieuw, zorg ervoor dat de juiste router is gekozen en dat het wachtwoord correct is. (6) Voer het applicatiebeheer van de mobiele telefoon in, wis de gegevens, wis de app en stop de app noodgedwongen en herstart. (7) Module is defect, bel de klantenservice voor hulp.
8	Altijd mislukt bij inloggen.	(1) Zorg ervoor dat internet van mobiele telefoon goed is ; (2) Registreert u eerst om vervolgens ervoor te zorgen dat de juiste gebruikersnaam en wachtwoord ingevoerd worden;
9	Waarom sommige extra functies direct na het starten stoppen.	Dit is normaal wanneer de door u gekozen optiefunctie niet beschikbaar is op deze airconditioner.
10	Soms kan de airconditioner worden bediend en soms niet	Zorg ervoor dat internet van de mobiele telefoon en router beide goed zijn.
11	Niet kunnen registreren	Verwijder de app, download deze opnieuw en registreer met een ander e-mail adres.